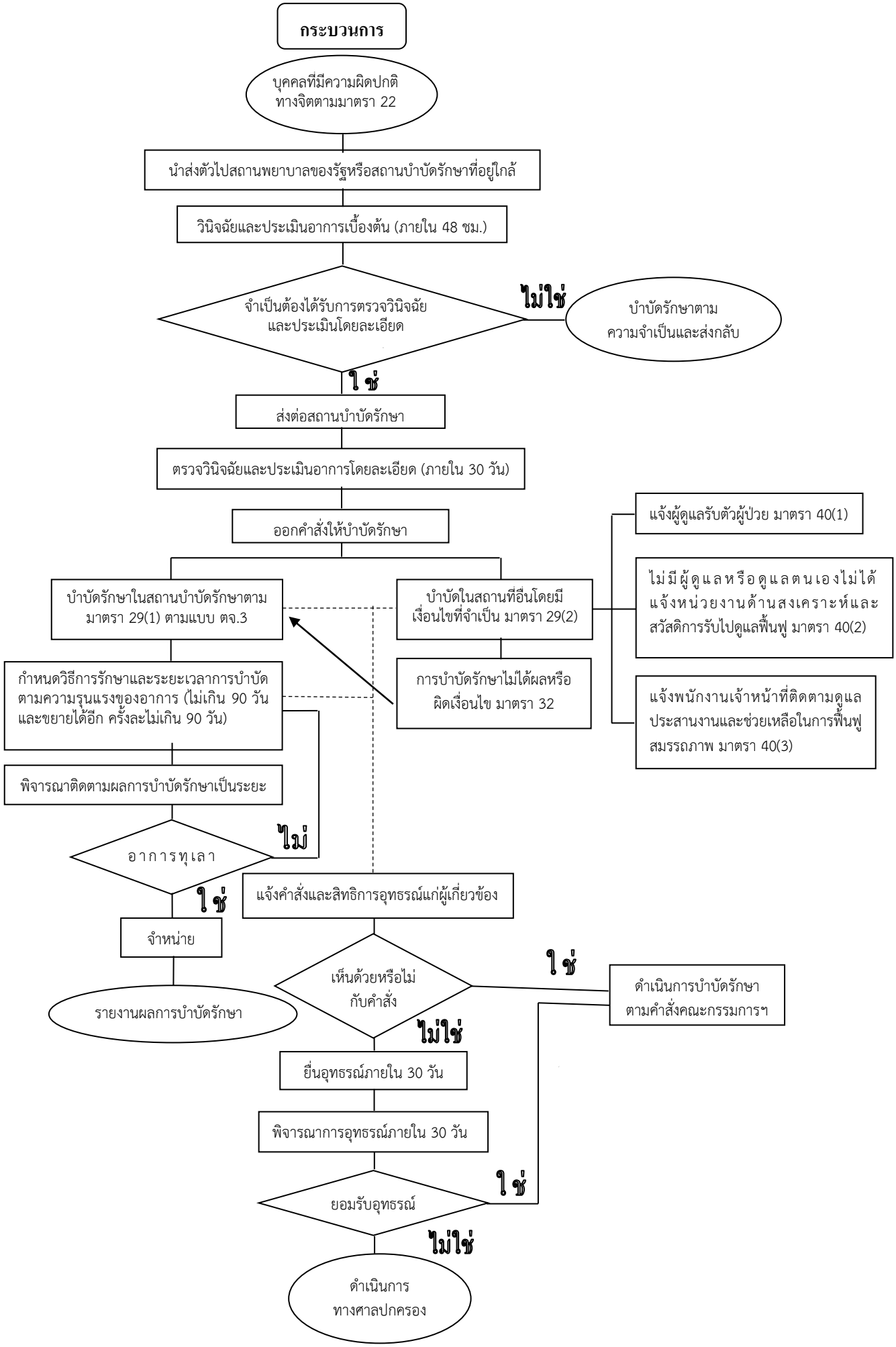ขั้นตอนการนำบุคคลที่มีความผิดปกติทางจิต ส่งบำบัดรักษาตามพระราชบัญญัติสุขภาพจิต พ.ศ. 2551